

Vertrauen ist gut

Kontrolle ist nachhaltiger

Ist es nicht beruhigender, wenn Sie es schwarz auf weiß haben, das ein Job einwandfrei und genau so erledigt wurde, wie Sie diesen geplant hatten?

Ist es nicht ein enormer Vorsprung, wenn Sie Ihrer Klientel automatisch die getane Leistung beweis- und reversionssicher dokumentieren?

Sagt ein Bild nicht mehr als 1000 Worte?

Und das alles ohne Mehraufwand?

Selbst für gerade erst verpflichtete Fachkräfte oder Sub-Unternehmen?

Erfahrung ist ein langer Weg.

Profitieren auch Sie von innovativen Technologien entwickelt anhand langjähriger, unterschiedlicher Branchenkenntnisse.

Vorsprung durch Synergien



Mit uns liegen Sie immer richtig.

Senken Sie Ihre Kosten und sind trotzdem innovativ ganz vorne dabei.

CONFIDENCE mobile

Kontrolle, Integration, Flexibilität, Steuerung...

CONFIDENCE post

*online drucken und konfektionieren,
beweis- und reversionssicher verarbeiten...*

CONFIDENCE phone

Verträge am Telefon beglaubigen und signieren...

CONFIDENCE CENTER

Information Logistics GmbH

Grunewaldstr. 22

12165 Berlin

Tel.: +49 30 21 90 88 -38 (Fax -90)

www.confidence-center.de

info@confidence-center.de

überreicht durch Ihren Partner



Südring 4

63165 Mühlheim Main

Tel.: 06108 – 60 25 00

Fax: 06108 – 70 54 23

Mail: info@computer-outfit.de

Web: www.computer-outfit.de

CONFIDENCE
mobile

Mobil spielen viele.

Integrationsmeister

wird nur einer:

CONFIDENCE mobile



Mobiles Tour- und Auftragsmanagement mit elektronischer Plantafel, GPS-Tracking usw.

Einsatzbereiche sind u.a.:

- Lieferdienste und Speditionen
- Containerdienste
- Projekt- und Personalzeiterfassung
- Erfassung von Produktionsdaten

Ideal für Facility-Management:

- Reinigungsservices und Hausmeisterdienste
- Sicherheits- und Schneeräumdienste

Optimal zur Steuerung externer Dienstleister und mobiler Mitarbeiter. Automatische Reports für Ihr Management und Ihre Kunden



Das Entscheidende ist doch

die Integration

Erfassung

Ihr Mitarbeiter oder Sub-Unternehmen vor Ort

Aufträge

neue Projekt- oder Kunden-Aufträge inkl. aller Detail- und Materialangaben

Meldungen

inkl. Geoposition, Zeitpunkt, Auftragsstatus, Foto etc.

Ihr Programm

Aufträge, Kunden, Verträge, Historie, Kommunikation etc.

in Ihre vorhandene, bekannte und längst bewährte

Branchen-Applikation

„Never change a running System“

Das ist wohl war, aber gerade weil man es behalten möchte, und trotzdem mit der Zeit gehen muss, gibt es das CONFIDENCE Center mit seinen vielen Bausteinen.

Wie z.B. der CONFIDENCE Center-Integrator, ein sehr mächtiges Werkzeug. Es verbindet Ihre bereits gemachte Investition, Ihre vorhandenen Applikationen mit neuen, zukunftsweisenden Komponenten und Techniken.

Es schützt „gutes und bewährtes“ und trotzdem bleibt man ganz vorne dabei!

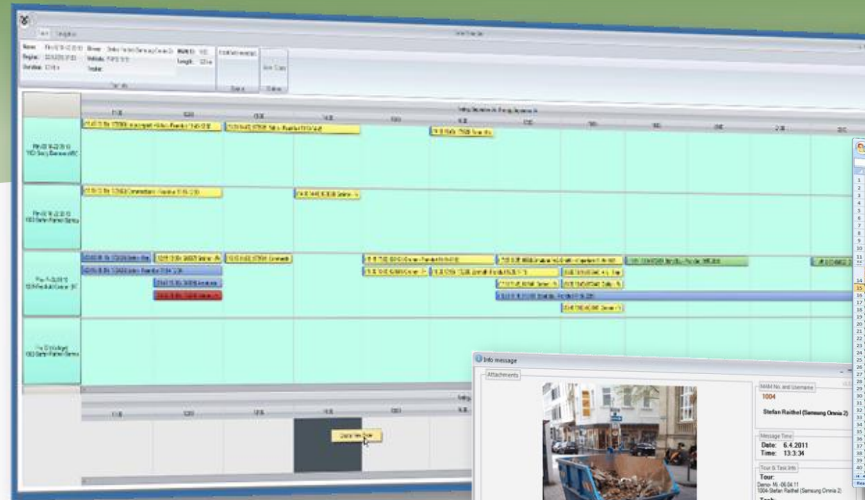

Gantt Darstellung der mobilen Einheiten und der Auftrags- oder Projektzustände
Auch die Tourenplanung und die Bestellerfassung ist grafisch realisiert.

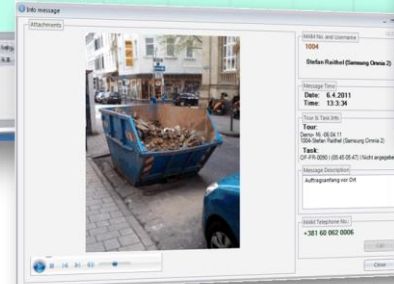

Dringende Alarm-Meldungen Darstellung mit Bild und Ton

Einheitliches Im- und Export-Format unter Excel

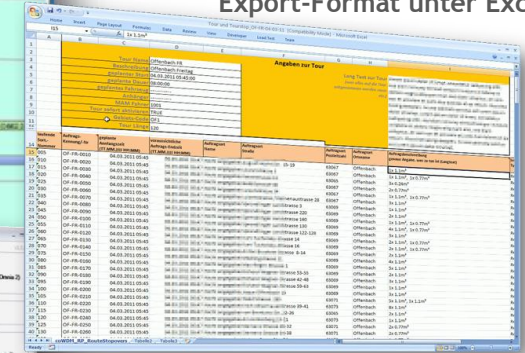

Automatisches Reporting mit konfigurierbaren Angaben und Bildern

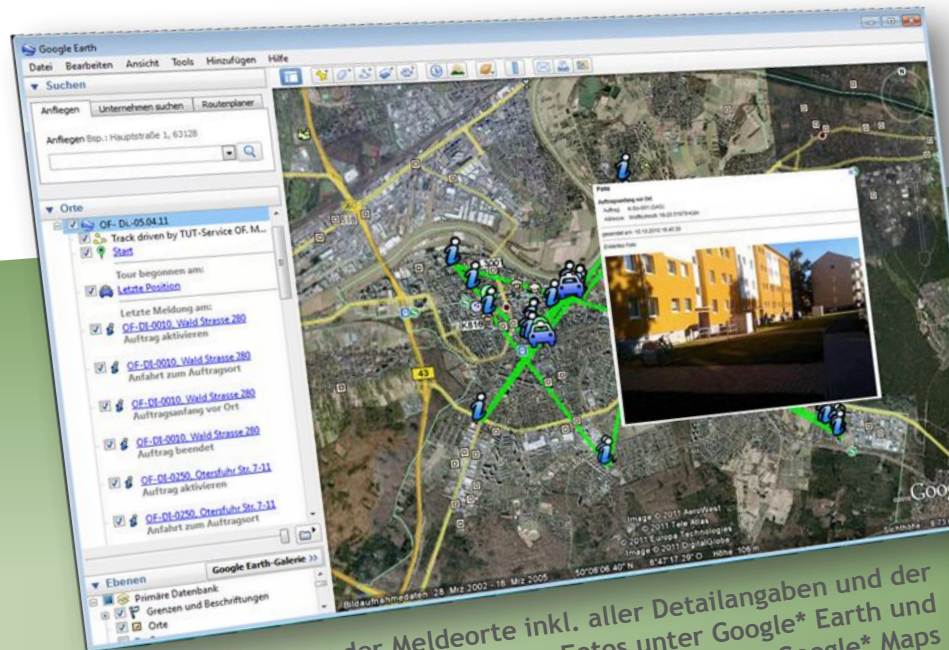

Darstellung der Meldeorte inkl. aller Detailangaben und der an dieser Stelle gemachten Fotos unter Google* Earth und Google* Maps

Leistungsnachweis			
Kunde: Textfirma GmbH und Co. KG			
Liegenschaft: Burgelstraße 7-9, Neudorfgrube 24a-b			
Zeitraum: 01.03.2011 bis 31.03.2011			
Datum	Uhrzeit	Angaben zur Nachricht	
01.03.2011	08:55:55	Auftrag beendet	
Zusatzinfo: 			
04.03.2011	07:45:16	Auftrag beendet	
Zusatzinfo: 			
06.03.2011	07:59:10	Auftrag beendet	
Zusatzinfo: 			
11.03.2011	08:32:44	Auftrag beendet	
Zusatzinfo: 			
15.03.2011	08:42:31	Auftrag beendet	
Zusatzinfo: 			
18.03.2011	07:56:25	Auftrag beendet	
Zusatzinfo:			
22.03.2011	08:18:17	Auftrag beendet	
Zusatzinfo:			

* Google Maps und Google Earth sind eingetragene Warenzeichen der Google Inc. USA